ROMA CAPITALE

MUNICIPIO ROMA XIII AURELIO

U. O. - Manutenzione del territorio

"RIQUALIFICAZIONE SU COLLINETTA BOCCEA - FASE 2"
Opera: PT20210357 - CUP: J87H20002450004 - CIG. 9690007EBA

Studio
PR.a.tor
via Marianna Dionigi, 17 - 00193 ROMA
tel/fax +39 0632636764 e-mail: c.castelli@studioprator.it

PROGETTAZIONE

IL TECNICO Arch. Carlo Castelli
OF. C3T ORL 61 C09L219A
O. A. Roma n. 9216

COLLABORATORI Arch. Lorenzo Castelli
Arch. Iva Vlahovic

Progetto

Soggetti Proponenti

Il Commitente: MUNICIPIO XIII

Il Responsabile del Procedimento:

Ubicazione:
Riferimenti catastali: FOGLIO 356, P LLE 1631, parte di: 1632, 1634, 1635

PROGETTO DEFINITIVO

Elaborato n° **2.4** ELABORATI GRAFICI

Oggetto: Progetto: Planimetria generale 1:200

Data	Scala	Formato
MARZO 2023	1:200	A4 +

Title: Scale:

POST OPERAM. PLANIMETRIA Scala 1:200

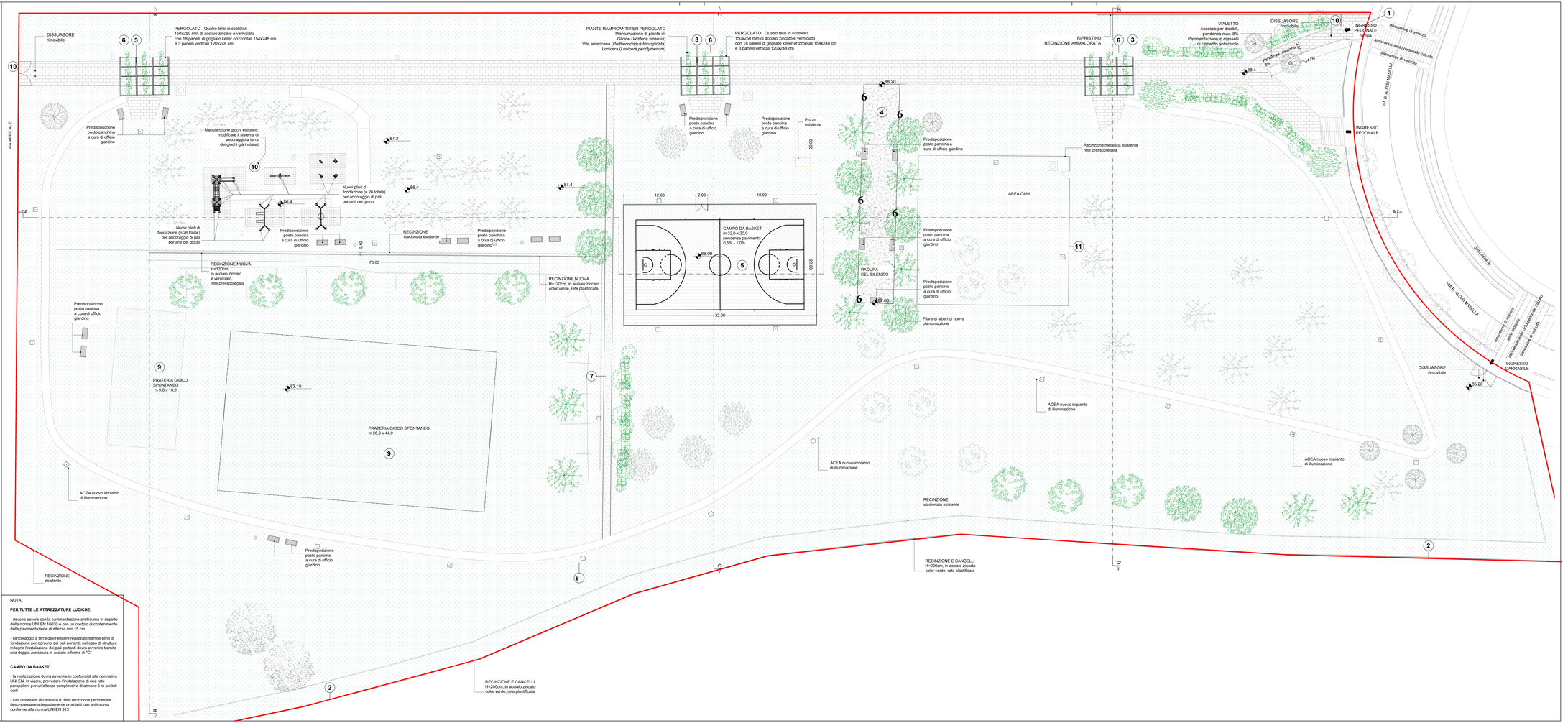

NOTA:

PER TUTTE LE ATTREZZATURE LUDICHE:

- devono essere con la pavimentazione antitrauma in rispetto delle norme UNI EN 1953/2 e con un cordolo di contenimento della pavimentazione di altezza min 15 cm

- l'ancoraggio a terra deve essere realizzato tramite plinti di fondazione per ognuno dei pali portanti; nel caso di strutture in legno l'installazione dei pali portanti dovrà avvenire tramite una doppia zancatura in acciaio a forma di "C"

CAMPO DA BASKET:

- la realizzazione dovrà avvenire in conformità alla normativa UNI EN in vigore, prevedere l'installazione di una rete parapalloni per un'altezza complessiva di almeno 5 m sui lati corti

- tutti i montanti di canestro e della recinzione perimetrale devono essere adeguatamente proiettati con antitrauma conforme alla norma UNI EN 913

LEGENDA

ARCHITETTURA

CANCELLI E RECINZIONI

- CANCELLO due ante esistente
- RECINZIONE PARCO
- RECINZIONE in legno, stacionata esistente

PERCORSI E PAVIMENTAZIONI

- PERCORSI PEDONALI PAVIMENTATI Lastre di cemento pressato sp. 3 cm come esistente, con fuga chiusa
- PERCORSI PEDONALI IN GHIAIA SOLIDIFICATA Stabilizzata con armatura alveolare costampata a geotessile con grangliа di intassamento e allettamento in sabbia
- PERCORSO PEDONALE in terra battuta
- CAMPO DA BASKET pavimentazione in cemento
- AREA GIOCO PER BAMBINI Pavimentazione: tappettino in gomma
- COTTICO ERBOSO
- NUOVO COTICO ERBOSO EROSEMINA GRAMINACEE

ARREDO URBANO

- FONTANELLA ESISTENTE
- PANCHINE A cura di ufficio giardini
- CESTINI GETTARIFIUTI pz. 5
- GIOCHI PER I BAMBINI Giochi accessibili ai disabili, certificati ISO e omologati CEE

IMPIANTI

- APPARECCHI ILLUMINANTI nuovo impianto a LED
- PUNTO IDRICO IRRIGAZIONE
- LIMITE DI INTERVENTO

ELENCO DEGLI INTERVENTI

1. PERCORSO PEDONALE per disabili - via Aloisi Masella masselli in cls
2. RECINZIONE ad integrazione della recinzione esistente
3. PERGOLATO struttura in metallo per ombreggiatoura e sostegno piante rampicanti
4. RADURA DEL SILENZIO percorso in ghiaia, tessuto non tessuto, con panchine e alberatura per letture e tempo libero
5. CAMPO DA BASKET un campo basket, recinzione in rete plastificata, pavimentazione sintetica, 2 canestri
6. IMPIANTO DI IRRIGAZIONE A GOCCIA
7. SENTIERO DI COLLEGAMENTO TRASVERSALE: PRATERIA DA GIOCO SPONTANEO in stabilizzato di terra (pozzolana), tessuto non tessuto, bordatura assi di legno
8. NUOVA LINEA ILLUMINAZIONE PUBBLICA n. 29 pali tecnologia LED H=6ml
9. PRATERIA DA GIOCO SPONTANEO dinnaogiri campo
10. MANUTENZIONE GIOCHI ESISTENTI manutenzione del sistema di ancoraggio a terra dei giochi già installati
11. AREA CANI intervento di ripristino della recinzione per cani tramite posa in opera al piede della recinzione di tondini in ferro ß 20/30 mm fissati con filo di acciaio inox al piede della rete

NOTA BENE:

In elaborato in oggetto non è rappresentato il progetto di ARETI Pubblica Illuminazione, che dovrà essere realizzato in quanto parte integrante dell'appalto. Gli elaborati relativi al progetto di pubblica illuminazione ARETI sono indicati nella sezione dedicata "Progetto pubblica illuminazione ARETI" allegato all'appalto.